Precio

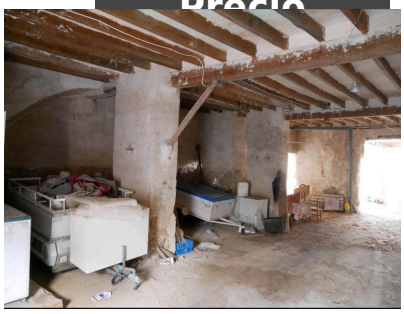

Tipo de vivienda : Townhouse
Localidad : Pinoso
Dormitorios : 0
Baños : 0

Jardín : Privado
Orientación : Este
Vistas : Pool & Garden Views

Sup. vivienda : 89 m²
Sup. parcela : 206 m²

- ✔ Electricidad de la red
- ✔ Agua de la red
- ✔ Andando a pueblo/ciudad
- ✔ Andando a resturante / bar
- ✔ Parcela vallada
- ✔ Alcantarillado

Estamos orgullosos de ofrecer a la venta esta casa adosada en Pinoso en una excelente ubicación, con un jardín de buen tamaño y vistas a El Carche. La propiedad necesita reforma o demolición y reconstrucción. Sin embargo, el precio también incluye un proyecto totalmente pagado para demolición y nueva construcción. La licencia está lista, solo falta pagar los impuestos. Electricidad y agua conectadas.