Precio

-

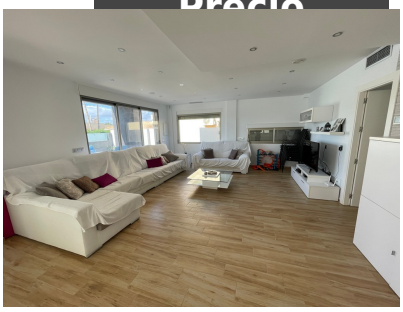

Tipo de vivienda : Villa

Localidad : Mar de Cristal

Dormitorios : 6

Baños : 2

Piscina : Privada

Sup. vivienda : 171 m²

Sup. parcela : 408 m²

- ✔ Cocina de verano
- ✔ Terraza
- ✔ Aire acondicionado
- ✔ Electrodomésticos
- ✔ Barbacoa

Impresionante villa moderna cerca de Playa Mar de Cristal: una oportunidad única
Esta hermosa villa de 6 dormitorios y 2 baños se encuentra en una generosa parcela de 408 m² y ofrece una combinación de estilo moderno y máxima comodidad. Construida en 2016, esta casa es perfecta para familias o para quienes buscan un refugio espacioso y sereno cerca de la costa.
Al entrar por la puerta de seguridad, te recibirá una terraza privada de baldosas que se abre a una espectacular piscina privada con ducha al aire libre, ideal para los cálidos días de verano. Para recibir invitados, la zona de barbacoa al aire libre con fregadero incorporado ofrece el espacio perfecto para cenar al aire libre con amigos y familiares.
En el interior, la villa está completamente climatizada con un moderno sistema de conductos que garantiza la comodidad durante todo el año. El corazón de la casa cuenta con una amplia sala de estar con una cocina abierta, perfecta para reuniones y relajación.
La distribución está diseñada de forma inteligente, con dos pasillos, cada uno de los cuales conduce a 3 dormitorios de buen tamaño y 1 baño, lo que ofrece privacidad y comodidad. Cada dormitorio cuenta con su propio armario empotrado, lo que maximiza el espacio de almacenamiento.
La villa también incluye un cobertizo de jardín con amplio espacio para almacenamiento, así como espacio de estacionamiento para al menos 3 autos en la propiedad. Además, hay mucho espacio de estacionamiento en la calle para los invitados.
Una característica interesante de esta propiedad es el potencial de construir un segundo piso, ya que el plan original incluía la creación de una vivienda adicional, lo que la convierte en una fantástica oportunidad de inversión para la expansión.
Los muebles no están incluidos en la venta, pero algunos artículos pueden ser negociables.
Ubicada a solo 150 metros de la impresionante Playa Mar de Cristal, en la costa del Mar Menor, esta villa ofrece lo mejor de la vida costera en un entorno tranquilo. Además, las comodidades como tiendas, restaurantes y servicios están a pocos pasos de distancia, lo que hace que la comodidad diaria sea parte de su estilo de vida.
No pierda esta oportunidad única de poseer una villa moderna y espaciosa en una de las zonas más cotizadas del Mar Menor.
¡La casa de tus sueños te espera!

dreamvillasalicante@gmail.com www.dreamvillasalicante.com 0034 711 074 538