Maison de ville dans Salinas

Prix

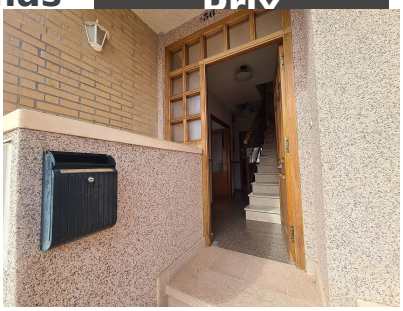

Type de propriété : Maison de ville

Lieu : Salinas

Des chambres : 4

Salles de bain : 2

Piscine : Pas de piscine

Zone de la maison : 115 m²

- Réseau électrique
- À distance de marche de la ville
- Buanderie
- Tout à l'égout
- Eau de ville
- Terrain clôturé
- Produits blancs
- Climatisation
- Cheminée - Poêle à bois
- Meublé

Maison de ville de 4 chambres et 2 salles de bain à Salinas. Nous sommes fiers d'offrir à la vente cette jolie maison de ville à Salinas, près de Sax, idéale comme maison de repos ou résidence permanente.

Avec une zone commune de bonne taille, l'approvisionnement en gaz, l'eau courante et l'électricité, cela fonctionnerait bien comme maison de vacances, avec des magasins locaux, des bars, des restaurants, etc. à distance de marche. Avec Salinas étant une ville tranquille, c'est un endroit idéal pour ceux qui veulent éviter la folle côte !

La maison est très traditionnelle dans sa disposition, avec le grand salon, la cuisine de bonne taille et la buanderie au premier étage, et les 4 chambres et la salle de bain familiale à l'étage supérieur.

Nous vous recommandons de regarder la vidéo sur cette maison pour avoir une idée plus précise de la disposition de la maison.

dreamvillasalicante@gmail.com www.dreamvillasalicante.com 0034 711 074 538