Prix

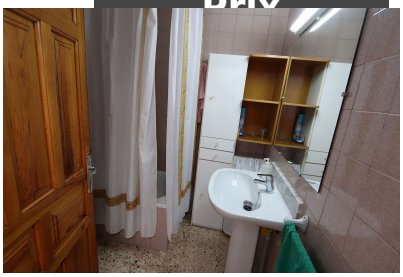

Type de propriété : Maison de ville

Lieu : Yecla

Région : Murcia

Des chambres : 4

Salles de bain : 1

Piscine : Pas de piscine

Jardin : Privé

Orientation : est

Vues : Vues sur la campagne

Parking : Allée

Zone de la maison :	120 m²
Superficie du terrain :	100 m²
Aéroport :	55 mins
plage :	55 mins
Ville :	5 mins
Le golf :	20 mins

- Cuisine d'été
- Eau de ville
- Buanderie
- Cess Pit / Fosse Septique
- Internet rapide et téléphone
- Cheminée - Poêle à bois
- Produits blancs
- Réseau électrique
- Barbecue
- Non Meublé - Par Négociation

Maison de ville de hameau avec cour et petit garage, 4 chambres 1 salle de bain et 2 cuisines plus garage
La ville de Yecla elle-même possède une variété de boutiques, de bars conviviaux et de charmants restaurants, de nombreux supermarchés parmi lesquels choisir et de bonnes écoles. Les médecins sont locaux et l'hôpital à 1 minute à pied des médecins, donc toutes les commodités sont à proximité.
Il y a 2 marchés alimentaires quotidiens à Yecla et un marché hebdomadaire le mercredi. Yecla est également célèbre pour la fabrication de meubles et possède une énorme quantité de magasins de meubles s'étendant des deux côtés d'une route longue de 2 miles, vous n'avez que l'embarras du choix, c'est une ville riche en raison de l'industrie du meuble à fort taux d'emploi.
Si vous souhaitez plus d'informations sur ce bien, n'hésitez pas à nous contacter.

dreamvillasalicante@gmail.com www.dreamvillasalicante.com 0034 711 074 538